

POHLED VÝCHODNÍ
1:100

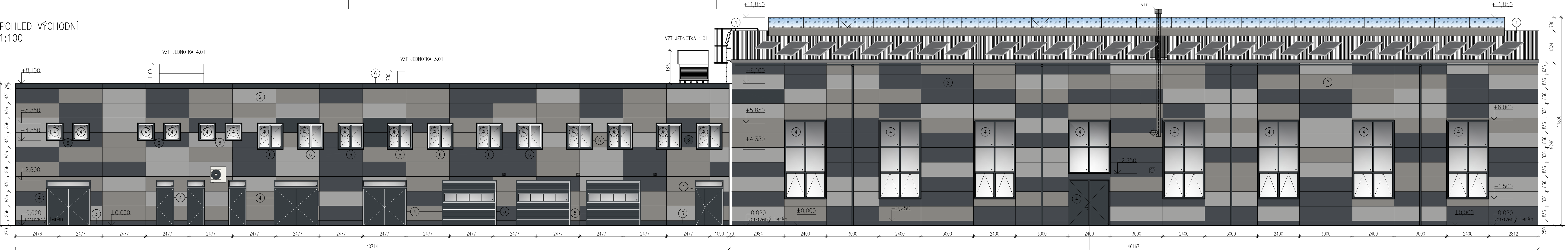

POHLED ZÁPADNÍ
1:100

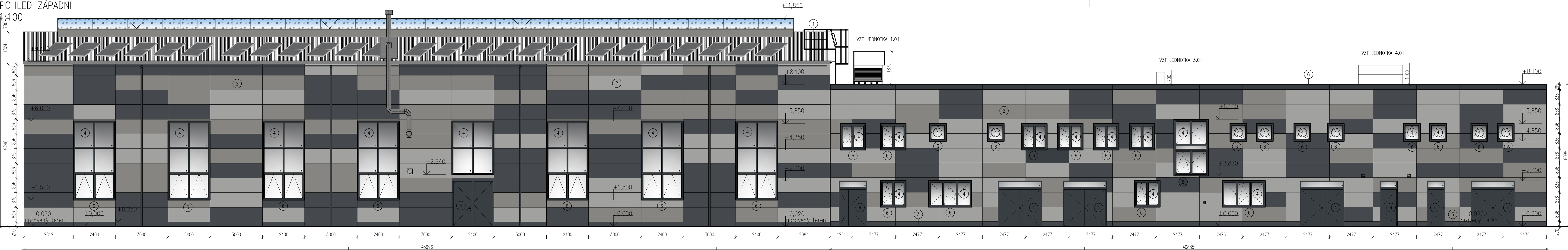

LEGENDA:

LEGENDA POVRCHŮ

- 1 SOUVISEJÍCÍ OBJEKT – OPRAVĚRENSKÁ HALA
 - 2 HLINÍKOVÝ VLNITÝ PLECH 0,7 mm, vlna 18/76
 - 3 TENKOVŘSTVÁ FASÁDNÍ CEMENTOVÁ STĚRKA NA ZATEPLOVACÍM SYSTÉMU SOKLU
BARVA PŘÍRODNÍ CEMENTOVÁ ŠEDÁ ANTRACITOVÁ
 - 4 VÝPLNĚ OTVORŮ – HLINÍKOVÁ OKNA A DVEŘE, TYP EUROOKEN
BARVA RÁMU A KŘÍDEL ŠEDÁ ANTRACITOVÁ, ZASKLENÍ ČÍRÉ
 - 5 SOUČÁSTI OKEN JSOU POPOMÍTKOVÉ ŽALUZIE – BARVY LAMEL ANTRACITOVÁ
GARÁŽOVÁ VRATA, TEPELNÉ IZOLAČNÍ LAMELY S PROSKLENÝMI PÁSY OKEN
 - 6 KLEMPÍŘSKÉ VÝROBKY – ANTRACITOVÁ, MATNĚ
- RAL 7024 – TMAVĚ ŠEDÁ
 - RAL 9006 – SVĚTLĚ STŘÍBRNÁ
 - RAL 9007 – TMAVĚ STŘÍBRNÁ



Razítko oprávněné osoby:

Datum:

Revize:

Datum:

Popis:

Kontroloval:

000

31.03.2023

Čistopis dokumentace

Ing. arch. Vítězslav Glomb

Stavebník/Investor:

Adresa:

Zástupce investora:

Adresa:

Správa železnic, státní organizace
Dlážděná 1003/7, 110 00 Praha 1
Stavební správa západ
Sokolovská 1955/278, Praha 9, 190 00



Zhotovitel stavby:

Adresa:

Kontakt:

Zhotovitel objektu:

Adresa:

Kontakt:

Hlavní projektant (HIP):

Ing.arch. Vítězslav Glomb

Specialista:

Yuliya Breus

Odpovědný projektant:

Ing.arch. Vítězslav Glomb

Zpracovatel:

Lukáš Mareš

SAGASTA s.r.o.
Novodvorská 1010/14, 142 00, Praha 4 - Lhotka
T: +420 261 344 100
E: info@sagasta.cz

SAGASTA s.r.o.
Novodvorská 1010/14, 142 00, Praha 4 - Lhotka
T: +420 261 344 100
E: info@sagasta.cz



Název stavby/akce:

Název části:

Název objektu:

Název přílohy:

Název dílčí části přílohy:

Kraj:

Plzeňský

Stupeň dokumentace:

Datum zpracování:

Formáty:

Měřítko:

PPDS

03.2023

6 x A4

1:100

Označení (S-kód):

5631800302

Zakázka:

119 061

Označení části:

D.2.2.1.1

Označení objektu/komplexu:

SO 11-72-01.11

Číslo přílohy:

2 010

Paré:

S-Add:

Stupeň dokumentace:

Čas:

Objekt:

Podobit:

Přiloha:

Revize:

5 6 3 1 2 8 0 0 3 0 2

P O P S

0 2 1 2 1 1

S O 1 1 7 2 0 1 1

1 1

X X X X

0 0 0

(Prostor pro další informace)